

## Convocatoria 2017 Línea Pyme

Inversión: 6.849,40€  
Subvención: 2.738,68€



**RAUL PÉREZ GARCÍA**

### *Estudio de Fotografía Creativa*



#### Antequera

Creación de un Estudio de Fotografía Creativa en la que se ofrecen servicios acordes con la demanda actual gracias a la expansión que las nuevas tecnologías están proporcionando a este arte, necesidades tanto de empresas como de particulares, para bodas, retratos personales, decoración fotográfica de espacios, impresión "fine art", montajes de exposiciones.

Se trata por tanto de la producción de retratos fotográficos, la producción de fotografías comerciales, los servicios de fotografía técnica, los servicios de revelado, impresión, así como los servicios combinados de vídeo y fotografía.

La actividad se realiza en diferentes ámbitos:

- Fotografía de estudio en exteriores.
- Reportajes y eventos.
- Prensa.
- Publicidad.

El proyecto ha creado un empleo por cuenta propia para el promotor.



[www.raulperezfotografia.com](http://www.raulperezfotografia.com)



Inversión: 20.749,00€  
Subvención: 10.374,50€



## CLAUDIA BEATRIZ MUZILLO DE JESÚS

*Adquisición de unidad de Rayos X panorámico digital y escáner de placa de fósforo*

### Mollina

Adquisición e instalación de dos equipos de alta tecnología y última generación.

Equipo de Rayos X Panorámico digital, con el cual se mejora exponencialmente los diagnósticos de los pacientes al poder tener toda la información completa de la situación bucodental. Además, se reduce la exposición del paciente a los rayos X, minimizando el riesgo de producir alteraciones en el organismo. También al ser un equipo de última generación y digital, se eliminan todos los residuos que se producían con los equipos convencionales. (líquidos de revelado, etc.), por lo que se minimiza el impacto medioambiental.

Escáner de placa de fósforo, este equipo es el mejor complemento para el equipo de Rayos intraoral, existente en la clínica. Es un equipo de tecnología punta, con lo que suplantamos las antiguas placas por unas placas de fósforo que digitalizan la imagen generada. También se eliminan todos los líquidos tóxicos de revelador y fijador utilizados en las máquinas convencionales y así, se minimizan los impactos medioambientales.

Con ambos equipos se ha reducido la dosis de exposición a la radiación de los pacientes.

El proyecto mantiene dos puestos de trabajo, una mujer por cuenta propia y otra mujer joven a tiempo parcial por cuenta ajena.



[www.facebook.com/dentalmollina](https://www.facebook.com/dentalmollina)



Inversión: 34.982,25€  
Subvención: 14.455,48€



OPTICALIA

ÁLVARO JESÚS BORREGO DELGADO

*Implantación de gabinete audiológico  
en Opticalia Antequera*

**Antequera**

Adquisición e incorporación al establecimiento óptico de nueva e innovadora maquinaria para la medición óptica y prevención de diferentes patologías oculares.

Cambio de toda la iluminación del establecimiento con tecnología Led para disminuir el gasto energético y aumentar la durabilidad de los componentes, lo que contribuye también a la reducción de generación de residuos.

Colocación de un punto de recogida de pilas usadas para favorecer la recogida selectiva y el tratamiento adecuado de este tipo de residuos tan perjudiciales para el medio ambiente.

El proyecto mantiene un puesto de trabajo por cuenta propia, el del promotor.



[www.facebook.com/opticalia.antequera.9/](https://www.facebook.com/opticalia.antequera.9/)

## Convocatoria 2017 Línea Pyme

Inversión: 348.912,75€  
Subvención: 144.175,39€



**DANIEL DE LA TORRE ALMELLÓN**

### *Taller mecánico "De La Torre"*



**Mollina**

Construcción y equipamiento de un taller mecánico moderno y accesible con 347 m2 en planta sótano, 247 m2 en planta baja y 71 m2 en planta alta.

El taller cuenta con todas las comodidades para el cliente y los trabajadores siendo muy amplio, luminoso y equipado para trabajar en cualquier tipo de vehículo tanto turismos como tractores y otra maquinaria agrícola.

Las nuevas instalaciones se disponen de 6 zonas de trabajo en las que ubicar los vehículos y maquinaria en reparación.

Se ha equipado una zona de oficina y una zona de espera amplia y cómoda para los clientes y disponemos de wc adaptado para todo tipo de personas.

El proyecto mantiene el puesto de trabajo por cuenta propia del promotor y crea otro empleo para un hombre también joven.



[www.facebook.com/TallerDeLaTorre](https://www.facebook.com/TallerDeLaTorre)



Inversión: 100.000,00€  
Subvención: 41.322,32€



## JUAN CARLOS GRANADOS PARADAS

### *Nuevo tractor para servicios agrícolas*

#### Antequera

Adquisición de un nuevo tractor para modernizar y ampliar la maquinaria de la empresa consiguiendo así ampliar su cartera de clientes, ofrecer nuevos servicios y contribuir al ahorro energético y con ello al cuidado del medio ambiente.

Los servicios a terceros que presta la empresa de son: Ara, siembra, fumigaciones, abonado, siega en verde, empaquetado y transporte del heno.

La maquinaria adquirida cuenta con diferentes sistemas que garantizan una máxima eficiencia y reducción de consumo energético, así como tecnología activa que lucha contra el cambio climático mediante el tratamiento de gases y la retención de partículas nocivas para el medio ambiente.

El proyecto mantiene el puesto de trabajo por cuenta propia del promotor y el de su empleado.



Inversión: 17.545,00€  
Subvención: 7.250,00€



FRANCISCA SÁNCHEZ RODRÍGUEZ

*Centro de belleza y bienestar*  
*Paqui Sánchez*

Casabermeja

Modernización y ampliación del negocio, mediante la adquisición de un equipo de belleza consolidando con ello la empresa, "Centro de belleza y Bienestar Paqui Sánchez".

La inversión ha consistido en la adquisición de un equipo destinado a ofrecer a los/as clientes/as una novedosa y efectiva manera de cuidar la imagen personal de una forma natural e inocua para la salud mediante el uso de infrarrojos para mejorar la microcirculación y la oxigenación de los tejidos estimulando el metabolismo y los procesos de reparación tisular.

El proyecto mantiene el puesto de trabajo por cuenta propia de la promotora.

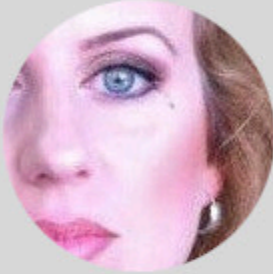

[www.facebook.com/paquisrodriguezmakeup/](https://www.facebook.com/paquisrodriguezmakeup/)



Inversión: 39.924,07€  
Subvención: 16.001,16€



FRANCISCO JAVIER SERRANO BAENA

## *Equipamiento centro veterinario, Quirófono Equino*

Mollina

Mejora de equipamiento de la clínica veterinaria para poder prestar nuevos y mejores servicios a los clientes.

Se han adquirido dos equipos nuevos:

- equipo de anestesia inhalatoria con respirador: equipo totalmente necesario para operar caballos en quirófono, ya que nos permite realizar cirugías de larga duración con un tiempo de recuperación mínimo, y además estos equipos de última generación son sumamente respetables con el medio ambiente debido a que incorporan sistemas para que el riesgo de fugas sea mínimo.
- equipo de revelado de radiografías digital directo: la función de este equipo es revelar digitalmente radiografías, lo cual para la clínica supone un antes y un después en los diagnósticos por una mejora importante en la calidad de la imagen diagnóstica, casi eliminación de los tiempos de revelado y eliminación por completo de líquidos para el revelado que son altamente contaminantes para el medio ambiente.

El proyecto mantiene el puesto de trabajo por cuenta propia del promotor y ha supuesto la contratación de dos jóvenes más, un hombre y una mujer.





Inversión: 16.819,00€  
Subvención: 6.950,00€



ELENA DEL RIO NARBONA

## *Reducción y reafirmación de tejidos corporales y faciales*

Mollina

Adquisición e incorporación al Centro de Estética de una nueva e innovadora máquina de remodelación corporal y facial basada en las ondas acústicas para conseguir una reducción adiposa y combatir la indeseada piel de naranja provocada por la celulitis. Se utiliza también para el rejuvenecimiento facial y depilación láser.

Se ha realizado también el cambio de toda la iluminación del centro con bombillas led para disminuir el gasto energético y aumentar la durabilidad de los componentes.

Ambas intervenciones propician en conjunto que la actividad se desarrolle en unas mejores condiciones de confort y con un menor tiempo de espera/tratamiento tanto para la clientela, principalmente mujeres, como para la persona que está al frente del establecimiento.

El proyecto mantiene el puesto de trabajo por cuenta propia de la promotora.



Inversión: 79.533,30€  
Subvención: 34.179,65€



**MARIA JESÚS ARAGÓN QUINTANA**

## *Escáner dental – Centro Radiológico Aragón*

### Antequera

Instalación de un moderno "escáner dental 3D" en el centro radiológico con el objetivo de ofrecer un innovador servicio a la población de la comarca y a los profesionales del sector para que no tengan la necesidad de desplazarse hasta Málaga para la realización del diagnóstico.

Se trata de un equipo dental panorámico que facilita el acceso a una tecnología con muy alta resolución y muy baja radiación conforme al principio de seguridad radiológica ALARA (As Low As Reasonably Achievable), es decir, la más baja radiación que sea razonablemente posible.

Se ha creado una página web corporativa donde dar a conocer esta innovación y se ha mejorado la imagen corporativa del establecimiento.

El proyecto mantiene tres puestos de trabajo de mujeres y crea uno más para una mujer joven.





Inversión: 304.158,20 €  
Subvención: 114.944,22€



## HERMANOS RODRIGUEZ-ILUMINACIÓN Y FORJA, S.L.



### *Ampliación y modernización de instalaciones de siderometalurgia*

#### Humiladero

Ampliación de la zona productiva y de almacenamiento mediante la construcción de una nueva nave junto a la ya existente para unir los dos espacios y modernizar las instalaciones ya existentes.

Se ha comprado maquinaria dotada de nueva tecnología para la realización de trabajos de gran calidad y acabados, se ha adaptado la instalación eléctrica a la nueva maquinaria y se ha mejorado la iluminación de las zonas de trabajo con la incorporación de bombillas con tecnología Led.

Se ha creado una zona de exposición y venta al público con el que no se contaba anteriormente.

El proyecto mantiene el empleo de los 3 socios trabajadores y crea un puesto de trabajo para una mujer joven.



Inversión: 38.147,82 €  
Subvención: 17.886,95€



## BUCOODONTOS, S.L.P. UNIPERSONAL

### *Modernización e innovación de equipamientos y procesos*

#### Antequera

El proyecto ha consistido en la adquisición de equipamiento de última tecnología para modernizar e incorporar innovaciones en la actividad odontológica.

La inversión realizada ha consistido en la compra e instalación de 2 nuevos sillones dentales totalmente equipados, una cámara intraoral de impresión digital y un nuevo servidor para el intercambio y almacén de los datos de la clínica.

Los nuevos sillones dentales cuentan con un gran confort para el paciente e incorporan un decantador de amalgama de plata para poder retirar los residuos de mercurio que forma parte de diferentes aleaciones de empastes antiguos.

Estos sillones dentales cuentan con un equipamiento amplio, potente y rápido que facilitan el trabajo y lo hacen más cómodo para el paciente.

El nuevo equipo informático ha agilizado el flujo de información entre los diferentes terminales de la clínica acortando el tiempo de espera de los profesionales de la clínica a la hora de realizar los trámites de almacenamiento, acceso y consulta de pruebas e historias clínicas.

La cámara intraoral de impresión digital es una innovación extraordinariamente reciente en el mundo dental que lleva aparejado una mejor calidad de vida y una enorme mejora en cuanto a que el impacto en el medio ambiente es nulo, cosa que no ocurría con los materiales de impresión tradicionales, y las mujeres que forman parte mayoritariamente de nuestro equipo de trabajo pueden desarrollar su labor sin ningún riesgo para ellas y sus hijos si están dando lactancia o cuidando niños pequeños.

El proyecto contribuye al mantenimiento de 10 puestos de trabajo y la creación de 2 nuevos empleos, uno de ellos para una mujer y el otro para un joven.



## Convocatoria 2018 Línea Pyme

Inversión: 77.364,92 €  
Subvención: 25.293,18€



### GRUPO ÓPTICO LOBEL, S.L.

#### *Ampliación de servicios y traslado del centro "Visual Lobel"*

Mollina

Acondicionamiento de un local comercial para la óptica y equipamiento para la puesta en marcha de un nuevo gabinete audiológico.

En el nuevo local se cuenta con casi 100 m2 útiles donde prestar una atención acorde a las necesidades de los clientes.

Se ha podido crear una zona para la puesta en marcha de un servicio de audiolología que supone una actividad no ofertada en el municipio y los cercanos hasta la actualidad.

Esta ampliación empresarial permitirá el desarrollo en el campo óptico – audiológico para proporcionar a los clientes la mejor de las experiencias dedicadas a su salud visual y auditiva, tan importantes para poder disfrutar de una vida con todas las posibilidades a nuestro alcance.

El proyecto contribuye al mantenimiento de 1 puesto de trabajo y la creación 1 nuevo empleo para una mujer joven.



[www.facebook.com/p/optica-Visuallobel-100066908375756](https://www.facebook.com/p/optica-Visuallobel-100066908375756)



Inversión: 75.991,19€  
Subvención: 20.222,94€



## MARÍA DOLORES CRUZ VILLALBA

*Cocinas de catering para centros infantiles escolares y personas con dependencia.*

**Antequera**

Compartimentación, adecuación, equipamiento y puesta en marcha de una cocina industrial de catering y servicio de comidas a centros infantiles, escolares y personas con dependencia.

Se ha realizado, una industrialización, modernización y ampliación de la actividad que se estaba llevando a cabo de manera tímida y muy manual que, debido a la elevada demanda del mercado, ha requerido la inversión realizada para trasladarse al polígono industrial de Antequera a un lugar más adecuado para la actividad.

La actividad se realiza ahora en unas instalaciones modernas y cómodas para los trabajadores, con zonas perfectamente diferenciadas para la manipulación, cocinado y almacenamiento de los productos atendiendo a todas las exigencias sanitarias vigentes garantizando así la calidad de los productos.

La nueva ubicación del centro de trabajo ha posibilitado un acceso rápido y eficaz, así como un aparcamiento sin problemas de congestión, evitando el centro de la ciudad.

El proyecto contribuye al mantenimiento de 15 puestos de trabajo y la creación 1 nuevo empleo para una mujer joven.



Inversión: 248.355,59€  
Subvención: 113.944,98€



## CLÍNICAS DENTALES BUCORAL S.L.P.

### *Ampliación y renovación de instalaciones*

#### Antequera

El objetivo del proyecto ha sido la ampliación y renovación de las anteriores instalaciones. La actividad se desarrollaba en un inmueble situado en una primera planta, el cual nos conllevaba algunos problemas de accesibilidad para nuestros clientes. Las nuevas dependencias se encuentran en un local de unos 150 metros cuadrados a pie de calle con plena accesibilidad.

También se ha adquirido un nuevo equipo dental para cirugía guiada que nos permite realizar operaciones quirúrgicas con una mayor fiabilidad y eficiencia. Se ha construido una sala de recuperación postoperatoria, para que los pacientes puedan recuperarse de la operación en un lugar diferenciado de la sala de espera convencional y con una mayor atención médica.

El proyecto contribuye al mantenimiento de 4 puestos de trabajo y la creación de 2 nuevos empleos, uno de ellos para una mujer y el otro para un joven.



Inversión: 90.088,13€  
Subvención: 32.026,50€



## CENTRO DE GESTIÓN RURAL AGROFORESTAL, S.L.U.

### *Adquisición de maquinaria para empresa de servicios de apoyo a la agricultura*

#### Antequera

El proyecto ha consistido en la adquisición de diferentes elementos para equipar con maquinaria agrícola esta empresa que ofrece sus servicios desde 2018 y le ha permitido introducir nuevas líneas de negocio mediante el ofrecimiento de nuevos servicios que hacen incrementar la viabilidad de la misma.

La maquinaria adquirida se enfoca principalmente en el establecimiento y cuidado de los cultivos leñosos permanentes que se están introduciendo con fuerza en la comarca en los últimos años y la cubierta vegetal que promueven las políticas agrícolas europeas.

Este desarrollo y mejora de los servicios prestados hará también más rentables las explotaciones que los reciban ya que se han introducido procesos más eficientes y que hacen un uso más responsable de los recursos.

El proyecto contribuye al mantenimiento de 5 puestos de trabajo, 3 de ellos ocupados por jóvenes.



Inversión: 125.598,00€  
Subvención: 51.900,00€



## RUMELAX, S.L.

### *Adquisición de maquinaria industrial para mejora de procesos*

#### Fuente de Piedra

El proyecto ha consistido en la adquisición de dos máquinas innovadoras para ofrecer un mejor servicio y aumentar competitividad de la empresa.

Una de ellas es una abridora de fibra de última generación que ha introducido en la empresa mejoras tecnológicas que están permitiendo ser más competitivos al aumentar la producción a la vez que se han reducido los consumos de electricidad sobre todo.

La otra máquina adquirida es una bordadora de dos cabezales con la cual se ha aumentado la producción y se ha eliminado la necesidad de contratar parte del terminado de trabajos a otras empresas de fuera de la comarca.

El proyecto contribuye al mantenimiento de 15 puestos de trabajo y la creación de 1 nuevo empleo para una mujer joven.





Inversión: 38.132,48€  
Subvención: 15.757,23€



## ARTPRO SONIDO E ILUMINACIÓN PROFESIONAL, S.L.

### *Modernización de sistema de sonido digital de alto rendimiento*

#### Alameda

Adquisición de un nuevo equipo de sonido compuesto de altavoces y equipo de amplificación de última generación y gama alta.

Estos materiales presentan un reducido tamaño y peso disminuyendo el uso de materias primas en su fabricación y facilitando su manejo transporte. Han sido fabricados bajo la certificación de manejo forestal FSC que asegura que el bosque se está gestionado de manera que preserva la biodiversidad y beneficia a las poblaciones y los trabajadores locales, asegurando al mismo tiempo su viabilidad económica.

La empresa cuenta ahora con un material de gran calidad y garantía de satisfacción para sus clientes.

Se han mantenido dos puestos de trabajo como autónomos y se ha creado uno a tiempo parcial para una mujer joven.



## Convocatoria 2022 Línea Pyme

Inversión: 160.405,65€  
Subvención: 66.283,33€



**RUMELAX, S.L.**

*Innovación sostenible de procesos y  
productos de envasado*



### Fuente de Piedra

El proyecto ha consistido en la instalación de placas solares fotovoltaicas para autoconsumo, adaptación de luminarias leds, adquisición de equipos informáticos y la adquisición de una máquina más innovadora y sostenible que ha posibilitado un ahorro en tiempo, energía y consumo de plásticos en los procesos de envasado y empaquetado de una serie de productos, tales como almohadas, cojines y edredones. Con estas actuaciones se ha conseguido una empresa más sostenible y cuidadosa con el medioambiente.

Gracias a las placas solares fotovoltaicas instaladas en la cubierta de la nave se consigue ser autosuficientes en el consumo eléctrico para toda la maquinaria de la empresa.

Se ha terminado el proceso de instalación de luminarias tipo Led muy eficientes y adquirido un equipo informático más sostenible.

Finalmente buscando una mayor sostenibilidad también en el proceso de fabricación de diferentes productos se ha adquirido una máquina para envasado múltiple que empaqueta el producto final de forma conjunta disminuyendo el uso de plásticos, tiempo y consumo energético.

Este proyecto ha posibilitado la creación de un puesto de trabajo para un hombre joven y se mantienen 16 empleos más, 8 de los cuales son mujeres.



[www.rumelax.es](http://www.rumelax.es)



## Convocatoria 2022 Línea Pyme

Inversión: 11.956,70€  
Subvención: 4.928,39€

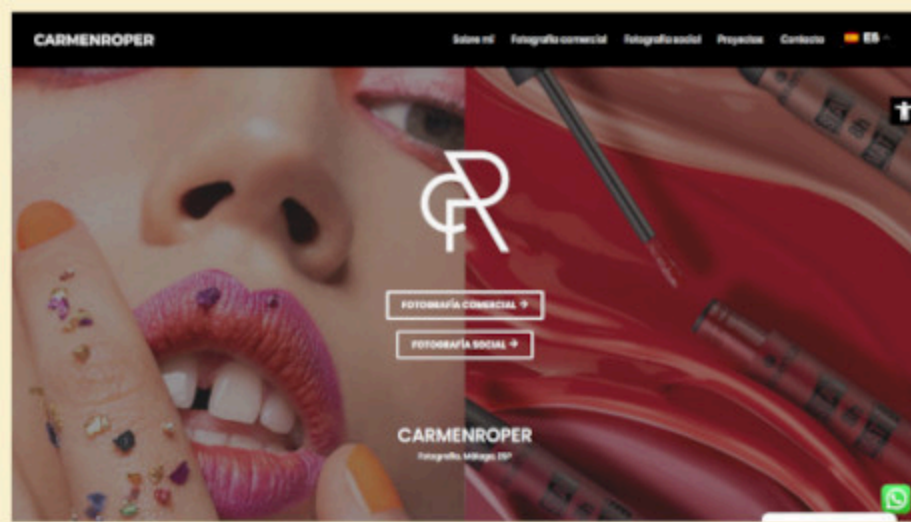

### CARMEN ROPERO GUTIÉRREZ

*Fotografía y Videografía  
Publicitaria Digital para Empresas*

#### Antequera

Desarrollo y mejora de un servicio especializado en fotografía y videografía publicitaria digital para empresas. Adquisición de material informático, fotográfico y accesorios para la realización de la actividad.

La actividad se centra en la creación de contenido audiovisual de alta calidad para publicidad, redes sociales, fotografía corporativa, moda comercial, e-commerce, bodegón de producto y fotografía de eventos.

Las sesiones fotográficas y de video se realizan en diversas ubicaciones según la necesidad de los clientes, mientras que la postproducción y edición del material se llevan a cabo de manera remota y totalmente digital, optimizando el tiempo y reduciendo la huella de carbono de la actividad empresarial.

Crea un empleo por cuenta propia, mujer joven.



Inversión: 14.736,11€  
Subvención: 6.056,80€



ROCRUZ  
FISIOTERAPIA

**MARÍA TERESA RODRÍGUEZ CRUZ**

*Centro de fisioterapia ROCRUZ*

Mollina

Este Proyecto ha contemplado la adquisición de un equipo de radiofrecuencia para tratar gran variedad de trastornos musculoesqueléticos y suelo pélvico. Este equipo genera un incremento térmico y un aumento vascular, que a su vez desencadena procesos biológicos produciendo regeneración, recuperación, reafirmación y compactación de los tejidos, acelerando el proceso de recuperación de las distintas patologías tratadas.

Además de ello, se ha procedido a instalar una luminaria led más respetuosa con el medio ambiente y que supondrá un ahorro energético instantáneo en el centro ya que esta luminaria está muchas horas al día encendida. Se ha conseguido un ahorro energético en el centro de fisioterapia de un 50 % en iluminación.

El proyecto posibilita el mantenimiento de empleo de la promotora.



[www.centrofisioterapiarocruz.com](http://www.centrofisioterapiarocruz.com)



Convocatoria 2022  
Línea Pyme

Inversión: 90.582,50€  
Subvención: 37.018,17€



**AUREA DERMOESTETICA, S.L.**

*Apertura de consulta de enfermería  
y dermoestética*

**Antequera**

El proyecto consistió en adecuación de todo un local, el cual no tenía absolutamente nada y del que se ha creado una recepción y sala de espera de pacientes, además de un baño para los pacientes y por otro lado, 2 consultas totalmente equipadas con su mobiliario (cocina, fregaderos, almacenamiento, camillas, escritorio, sillas, iluminación específica) y por último se ha creado un pequeño despacho que a su vez puede ser conectado con una de las consultas ya que está dividido por una pared de cristal articulable y que en el futuro nos dará opción de poder utilizar para charlas o formaciones.

El proyecto ha servido para la creación del puesto de trabajo de la promotora.

ÁUREA



[www.aureadermoestetica.com](http://www.aureadermoestetica.com)



## Convocatoria 2022 Línea Pyme

Inversión: 17.138,80€  
Subvención: 5.017,62€



**ENRIQUE FERNÁNDEZ CABRERA**

### *Gimnasio de ejercicio terapéutico*

**Antequera**



El proyecto ha consistido en el aumento y mejora de los servicios de una clínica de fisioterapia con un pequeño gimnasio terapéutico totalmente equipado, insonorizar las salas donde se realizan los tratamientos, además de promover el uso de productos ecológicos.

Con esta inversión ya se ofrece el servicio de clases de ejercicio terapéutico a personas con capacidades reducidas en 6 clases de máximo 3 individuos y seguirá creciendo, proyectando en un futuro próximo la contratación de un fisioterapeuta especialista en Ejercicio Terapéutico.

La insonorización de las cabinas nos ha aportado además de mejorar la privacidad de nuestros pacientes, la mejora en aislamiento térmico con el consiguiente ahorro energético.

Ese ahorro se ve incrementado por el uso de una nueva máquina de aire acondicionado con clase de eficiencia A++ en refrigeración y A en calefacción.

El proyecto ha contribuido al mantenimiento de dos puestos de trabajo, uno de ellos para mujer.



[www.clinicafisioterapiaenriquefernandez.com](http://www.clinicafisioterapiaenriquefernandez.com)



## Convocatoria 2022 Línea Pyme

Inversión: 6.349,95€  
Subvención: 1.932,88€

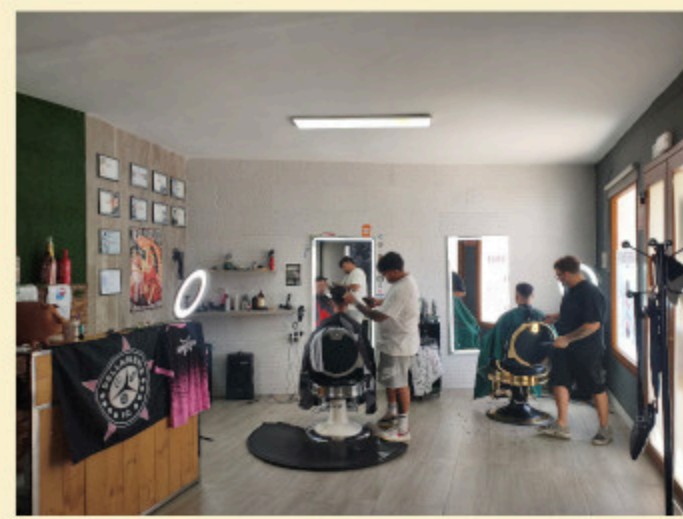

### ÁLVARO TRANI CAPITÁN

## *Equipamiento salón de peluquería*

Mollina



El proyecto ha consistido en el equipamiento y puesta en marcha de un novedoso salón de peluquería de caballeros en la localidad de Mollina. Se ha equipado con mobiliario y sillones de peluquería de última generación.

Se ha rotulado con vinilos decorativos tanto el interior como el exterior.

Se ha adquirido un termo eléctrico. Se ha dotado el local de iluminación tipo led.

Con este proyecto se ha dotado a la localidad de este servicio especializado que ofrece sus servicios a la población de la Comarca de Antequera.

El proyecto ha servido para la creación del puesto de trabajo del promotor, hombre joven.

 @alvarotrani\_barbershop



Inversión: 37.456,51€  
Subvención: 17.356,17€

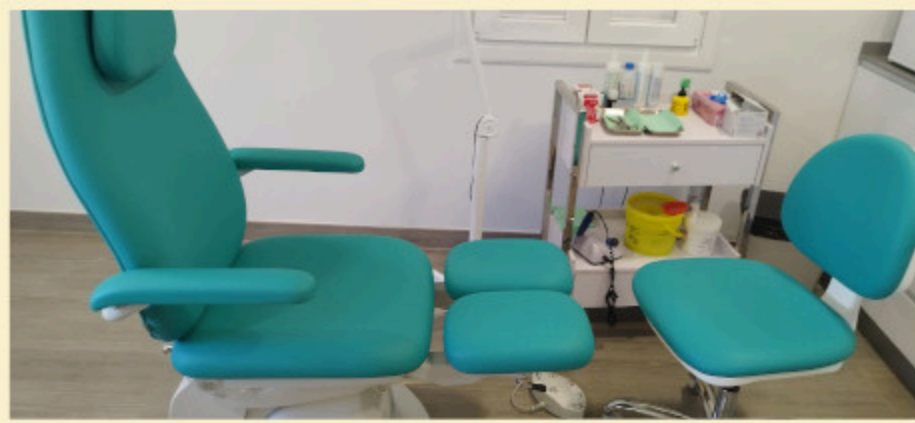

## PABLO CRUZADO CASTILLO

### *Creación de Clínica Podológica en Antequera*

Antequera

El proyecto consistió en la remodelación total del inmueble que ha pasado de un uso de vivienda a un uso de local comercial e instalación de rampa de acceso para hacerlo accesible.

Realización de nueva distribución y equipamiento de las instancias para la clínica teniendo en cuenta que el mobiliario y puertas de paso debía ser accesible a todo tipo de público.

Instalación de ventanas eficientes con buen aislamiento y doble acristalamiento.

Instalación de fontanería actualizada y con sistemas de ahorro.

Instalación eléctrica adecuada a la legislación vigente adaptada a las necesidades de la clínica.

Equipamiento de la clínica con elementos modernos, adecuados y accesibles: sanitarios; sillón, escáner, plataforma de presiones, cinta de correr y autoclave y el instrumental adecuado para el servicio ofertado.

El proyecto ha servido para la creación del puesto de trabajo del promotor, hombre joven.



Inversión: 59.645,15€  
Subvención: 23.490,55€



**CARMEN MUÑOZ CHAMORRO**

## *Espacio de Coworking en Antequera y creación de empresa de diseño*

**Antequera**

El proyecto ha consistido en la adecuación y equipamiento de un local comercial para ofrecer un espacio para albergar diversas actividades laborales y formativas.

Se han realizado las obras necesarias para la adecuación de diferentes zonas compartidas de trabajo, lugar de descanso, oficinas privadas, office y aseos y puede albergar hasta 20 personas en la zona de trabajo compartida y 4 más en las oficinas privadas.

También se ha adecuado un espacio para albergar el taller de diseño y creación de moda de la promotora.

Todos los espacios se han equipado y decorado para facilitar y ofrecer una experiencia grata y un entorno de trabajo adecuado para los clientes.

SOL Coworking brinda a trabajadores autónomos, pymes y profesionales en remoto un lugar cómodo y funcional donde desarrollar su actividad laboral, además de facilitar el intercambio de experiencias entre profesionales de diferentes sectores y disciplinas. La ciudad dispone ahora de un espacio adecuado para el desarrollo de la actividad profesional que supone una reducción de costes de oficina y aprovecha el espacio de forma optimizada.

El espacio se ha consolidado como un punto de encuentro vivo, dinámico y multidisciplinar, tal y como se planteó desde el inicio.

El proyecto ha servido para la creación del puesto de trabajo de la promotora.



Inversión: 170.924,10€  
Subvención: 69.404,70€



## ANTICARIA PROYECTOS, S.L.

*"EL GUIRI"*

*fábrica de cerveza artesana*



Antequera

El proyecto consistió en la puesta en marcha de una nueva actividad y empresa para elaborar cerveza artesana en Antequera donde no hay otras cervecerías.

Acciones del proyecto:

Se ha adaptado el edificio con todas las instalaciones necesarias y adecuadas para realizar la actividad con todas las garantías sanitarias y cumpliendo la normativa vigente.

Se ha adquirido e instalado la maquinaria necesaria para la fabricación de la cerveza.

Se han completado las pruebas de producto iniciales con gran éxito y hemos lanzado la empresa.

Para un menor consumo energético y en compromiso con el medio ambiente y disminuir la huella de carbono del producto, se han instalado paneles fotovoltaicos para utilizar así el máximo de energías renovables y contribuir a la lucha contra el cambio climático y trabajar de forma sostenible reduciendo al máximo el uso de combustibles fósiles y otros gases de efecto invernadero.

El proyecto ha servido para la creación de dos puestos de trabajo por cuenta propia, uno de ellos mujer.



Inversión: 371.094,32€  
Subvención: 150.000,00€



## BORJA ESPEJO ROPERO

*Construcción de nave para servicios de atención al público y mejora de los procesos y condiciones laborales*

### Fuente de Piedra

El proyecto ha consistido en la construcción de una nave nueva para mejorar la realización de la actividad de la empresa.

La creación de esta nave ha tenido un carácter innovador para la empresa, porque se trata de construir un espacio del cual no se disponía. Esta construcción, permite poder almacenar algunos materiales y comprar al por mayor, para poder ofrecer un precio más competitivo a los clientes. Se ha creado un lugar que sirve también de cochera para los vehículos de la empresa que hasta ahora no tenían un lugar fijo para guardarse. La oferta al público es ahora más atractiva, porque su posición en el centro de un polígono industrial ha dado visibilidad a la empresa frente a futuros clientes, ya que se ha creado un puesto de trabajo fijo, que estará en la oficina 8 horas al día de cara al público realizando trabajos de recepción y captación de clientes y realización de publicidad por mensajería, redes sociales, página web.

En el ámbito de los trabajadores, también ha supuesto algo innovador y una comodidad para ellos, porque hemos dotado la nave con unos vestuarios, para que puedan cambiarse, incluso ducharse si quieren.

Resultados conseguidos tras la realización de la inversión:

Se ha conseguido mejorar la oferta hacia los clientes, mejor servicios, mejor precio y mayor calidad.

En cuanto a los trabajadores, un punto de encuentro donde cambiarse en vestuarios, sala de reunión donde trazar y organizar los trabajos.

El proyecto ha servido para la creación de un puesto de trabajo por cuenta ajena para una mujer joven y el mantenimiento de 5 empleos indefinidos.



Inversión: 12.017,40€  
Subvención: 4.345,00€



## AIKB EKOERROTA, S.L.

### *Mejora del proceso de envasado y extrusión de la pasta ecológica "Spiga Negra"*

#### Humilladero

El proyecto ha consistido en la adquisición de una máquina para la mejora del proceso de envasado (pesadora / dosificadora y selladora) y un sinfín extrusor a tres principios y un soporte de empuje del fabricante italiano I&G SRLS.

Estos avances en la automatización del proceso de envasado, ha multiplicado por cuatro la capacidad de producción, se ha pasado de envasar unas 360 bolsas diarias de pasta corta (una bolsa por minuto en 6 horas de jornada) a algo más de 1400 bolsas diarias.

Este aumento también ha permitido personalizar los envases, mejorando la imagen del producto y aplicando criterios de sostenibilidad en los nuevos envases.

La adquisición del sinfín de tres principios ha mejorado significativamente la capacidad de extrusión de la prensa aumentando su eficiencia en un 5 %. Además, la mejor redistribución de fuerzas durante la extrusión ha hecho que la calidad de la pasta haya mejorado.

Innovación mercado: El envasado era uno de los “cuellos de botella” principales en el proceso. El hecho de envasar pocas unidades/día era un factor limitante para acceder a nuevos mercados y también a tipos de packaging más atractivos y sostenibles. La adquisición de la envasadora ha permitido crear una nueva imagen y personalizar nuestras bolsas para nuestras bolsas u productos.

El proyecto ha servido consolidar tres puestos de trabajo, dos de ellos mujer y para crear otro más para una mujer.



Inversión: 99.220,00€  
Subvención: 41.000,00€

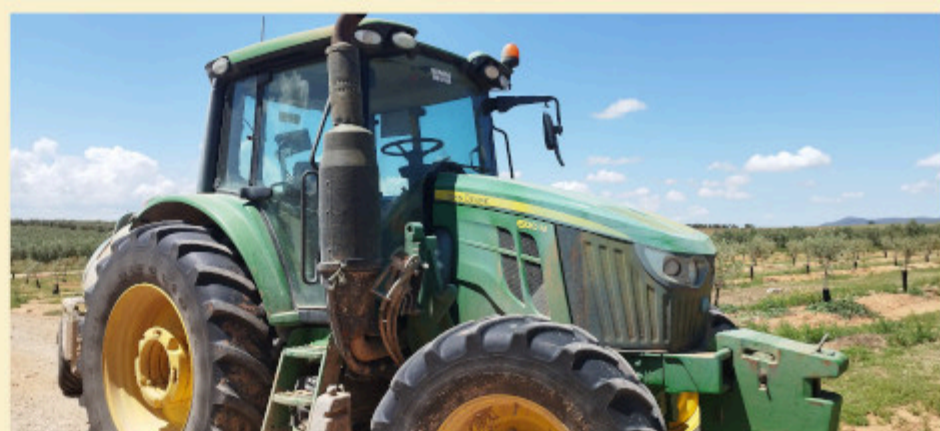

## AGRO SERVICIOS BERNAL, S.L.

### *Adquisición de tractor para prestación de servicios agrícolas*

#### Fuente de Piedra

El proyecto ha consistido en la adquisición de tractor para la recogida de aceituna en la comarca, donde radica la empresa, concretamente la empresa desarrolla al día de hoy su actividad en Fuente de Piedra, y la comarca.

Con esta maquinaria va a permitir acceder a más clientes, dar un precio más competitivo y con ello poder ser más viable, debido a la gran modernización que tiene el sector y que te obliga a ir actualizando/adquiriendo la maquinaria de última generación. Se ha conseguido crear una cuadrilla de trabajo para las campañas y dar uso durante el resto del año para la prestación de servicios agrícolas a explotaciones agrícolas de la zona.

Esto está permitiendo la generación de empleo y otro aspecto importante la fijación de éste en la zona, tanto por que permitirá que trabajadores de la zona trabajen en su zona, lo que implica un valor añadido a la inversión por cuanto genera economía circular por que permitirá que trabajadoras también accedan a los puestos de trabajo, ya que este tipo de maquinaria requiere de mucho personal por unidad y muchas de esos puestos de trabajo son ocupados por mujeres.

El proyecto ha servido consolidar cuatro puestos de trabajo, uno de ellos mujer y para crear otro más para un hombre.



# Convocatoria 2022

## Línea Pyme

Inversión: 48.762,14€  
Subvención: 16.029,19€



**MIGUEL ÁNGEL MORENO GONZÁLEZ**

### *Adecuación de peluquería y estética canina*

**Mollina**



El proyecto consistió en la adecuación y equipamiento de un local comercial para ofrecer un servicio de peluquería y estética canina y también para felinos. Se han equipado totalmente varias salas dedicadas al corte de pelo, lavado de animales, secado y estética por lo que se ofrece un servicio en unas modernas instalaciones para la realización de servicios y también se presta un servicio de asesoramiento de nutrición animal a los dueños de las mascotas.

El centro está especializado en el cuidado y mantenimiento estético de mascotas para la zona cercana a Mollina.

Se ha creado y desarrollado una potente imagen de marca propia y la realización de una campaña inicial de marketing para impulsar el desarrollo del negocio a nivel comarcal.

Esto ha ayudado a mejorar la posición de mercado esta actividad que está poco desarrollada en la comarca de Antequera y menos aún en los pueblos de Mollina y sus limítrofes.

Se ha dotado la instalación de una moderna luminaria led consiguiendo una eficiencia energética.

El proyecto ha servido para la creación del puesto de trabajo del promotor, hombre joven.



[www.peluqueriacaninamiguelmorero.es](http://www.peluqueriacaninamiguelmorero.es)



Inversión: 148.225,00€  
Subvención: 61.250,00€



## JUAN DE DIOS ÁVILA PRIETO

### *Adquisición de maquinaria para prestación de servicios agrícolas*

#### Alameda

El proyecto ha consistido en la adquisición de tractor y vibro frontal para la recogida de aceituna en la comarca, donde radica la empresa, concretamente la empresa desarrolla al día de hoy su actividad en Alameda, y la comarca.

Con la adquisición de esta maquinaria, la empresa va a poder acceder a más clientes, dar un precio más competitivo y con ello poder ser más viable, debido a la gran modernización que tiene el sector y que obliga a actualizarse y contar con la maquinaria de última generación para la mecanización de todas las tareas necesarias. Se ha conseguido crear una cuadrilla de trabajo para las campañas y dar uso durante el resto del año para la prestación de servicios agrícolas a explotaciones agrícolas de la zona.

Esto está permitiendo la generación de empleo y otro aspecto importante la fijación de éste en la zona, tanto por que permitirá que trabajadores de la zona trabajen en su zona, lo que implica un valor añadido a la inversión por cuanto genera economía circular por que permitirá que trabajadoras también accedan a los puestos de trabajo, ya que este tipo de maquinaria requiere de mucho personal por unidad y muchas de esos puestos de trabajo son ocupados por mujeres.



Inversión: 193.251,87€  
Subvención: 49.132,51€



## EXPLOROMERITO, S.L.

### *Adquisición de maquinaria para prestación de servicios agrícolas*

#### La Joya - Antequera

El proyecto ha consistido en la adquisición de una serie de maquinaria para poder dar un servicio más competitivo en un sector tan marcado por los costes de producción y más concretamente en los costes de cultivo, donde la recolección y el manejo de cubiertas y demás supone un gran reto, no en sí por las labores sino por el hecho de que hay que llegar a mucha superficie lo que implica y obliga a tener maquinaria de todo tipo y actualizada, de lo contrario está condenado a la desaparición.

Con esta maquinaria va a permitir acceder a más clientes, dar un precio más competitivo y con ello poder ser más viable, debido a la gran modernización que tiene el sector y que te obliga a ir actualizán-do/adquiriendo la maquinaria de última generación. Se ha conseguido crear una cuadrilla de trabajo para las campañas y dar uso durante el resto del año para la prestación de servicios agrícolas a explotaciones agrícolas de la zona.

Esto está permitiendo la generación de empleo y otro aspecto importante la fijación de éste en la zona, tanto por que permitirá que trabajadores de la zona trabajen en su zona, lo que implica un valor añadido a la inversión por cuanto genera economía circular por que permitirá que trabajadoras también accedan a los puestos de trabajo, ya que este tipo de maquinaria requiere de mucho personal por unidad y muchas de esos puestos de trabajo son ocupados por mujeres.